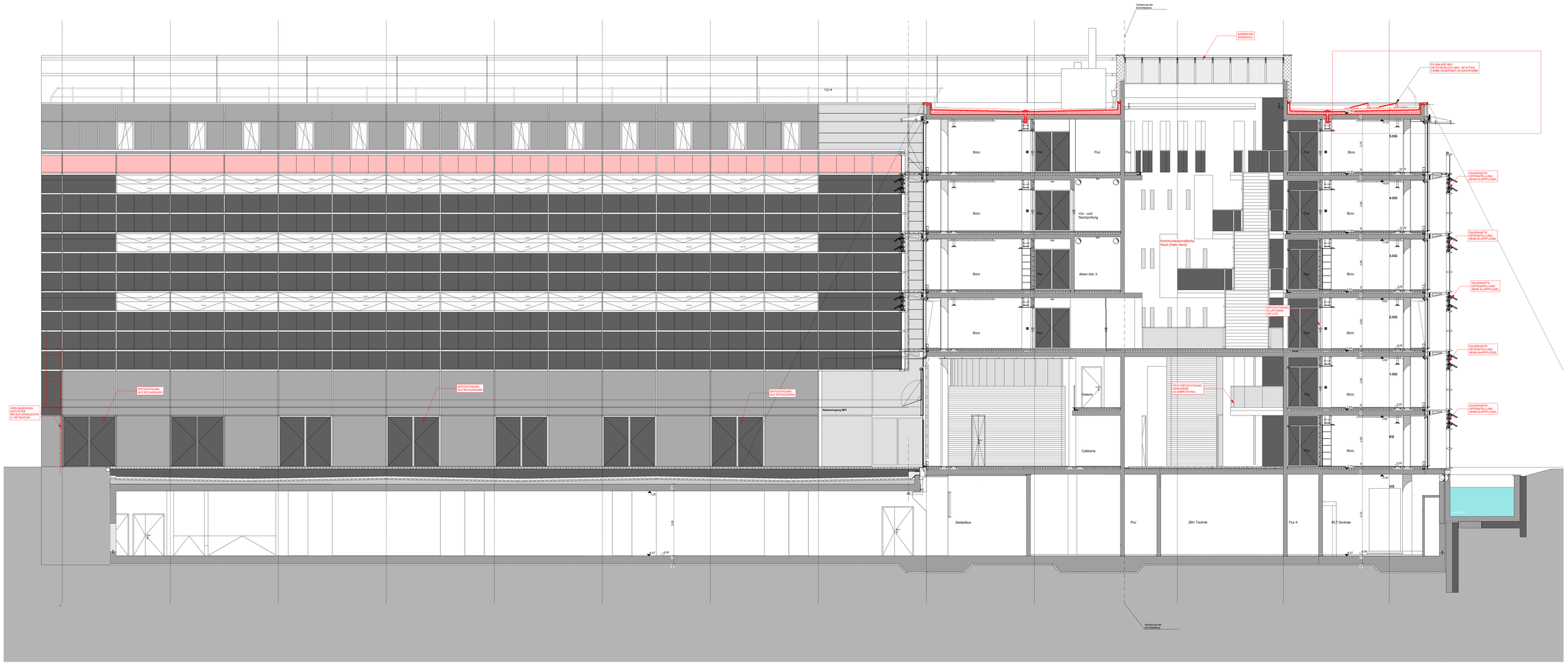

Legende:

	Stahlbeton	OK	Oberkante
	Unbewehrter Beton	UK	Unterkante
	Stahlbeton WU	VK	Vorderkante
	Leichtbeton	VKR	Vorderkante roh
	Betonfertigteil	VKF	Vorderkante fertig
	Qualitätsmargte Oberfläche	UZ	Umkrzug
	Putz mit Anstrich	BR	Brüstung
	Mauerwerk	BBH	Brüstungshöhe über OKFB
	Fliesen	DF	Dehnfuge
	Vormauerung	FK	Fertigkehle
	Brandwand (BR)	RK	Rollkeile
	Bauart Brandwand (BBW)	OKFFB	OK Fertigfußboden
	F 90 Wand	OKRB	OK Rohboden
	Leichte Trennwände	UKFD	UK Fertigdecke
	Holzbauteil	UKRD	UK Rohdecke
	Gitterroste		
	Dämmstoffe	FG	Festverglasung
	Erdreich	GA	Glasausschnitt
WS/WA	Wandschlitz / -aussparung	FT	Fertigtür
WD	Wanddurchbruch	PA	Paneel
DS/DA	Deckenschlitz / -aussparung	T30/T90	T30/90 - Türe
DD	Deckendurchbruch	RDT	Rauchdichte Türe
BS/BA	Bodenschlitz / -aussparung	DT	Dichtschließende Türe
BD	Bodendurchbruch	FTT	Fluchttürterminal
REV	Revisionsöffnung	FLT	Freilaufbrechtesser
	Bauteil oberhalb vor Schnittebene	F30/60/90	F30/60/90 Verglasung
		G30/60/90	G30/60/90 Verglasung
	Bauteil unterhalb hinter Schnittebene	ESG/VSG	Sicherheitsglas
		SSK	Schalschutzklasse
		RWA	RWA - Öffnung
	Maßkettenposition	NA	Notausgang
	Höhenlinie - alt	HGW	Höchstgrundwasserstand
	Höhenlinie - neu	HWW	Höchstwasserstand
		H	Heizung
	Schnittführung	L	Lüftung
	Plananeschluss	S	Sanitär
		K	Kühlung
GGR	Grundstücksgrenze	E	Elektrosschnk
		EL	Licht
T 0.00	Türpositionen	ED	Datenleitung
F 0.00	Fensterpositionen	G	Gas
		F	Feuermelder
	Detailplan Nr.	FLO	Feuerlöscher
		WH	Wandhydrant
		NH	Hydrant im Aussenbereich
		BE	Bodenablauf
		RR	Regenrohr
		FR	Fallrohr
		RA	Rohrachse
		RS	Rohrschelle
		NM	Nach Installation mauern

Alle Maße und Angaben sind vor der Ausführung und Fertigung verbindlich zu prüfen.
Dieser Plan gilt nur in Verbindung mit den weiteren Bauvorlagen und Ausführungsplänen sowie den Statik- und Haustechnikplänen.
Unstimmigkeiten, auch bezüglich der vorhandenen Bauteile, Maße, Gebäude, und umgehend mit den Architekten zu klären.
Eine Weitergabe dieser Zeichnung, ihres Inhalts, oder Vervielfältigung, gleich mit welchem Verfahren, ist ohne die schriftliche Zustimmung der Architekten unzulässig.

Höhenangaben aller Aussparungen beziehen sich auf OKRB.
Angaben der Tür-/Fensteröffnungen beziehen sich auf OKFFB.

INDEX	BEARBEITUNG / ÄNDERUNG	DATUM	GEZEICHNET / GEPRÜFT	INDEX	BEARBEITUNG / ÄNDERUNG	DATUM	GEZEICHNET / GEPRÜFT

HISTORIE PLANERZEUGER bzw. 1. FACHPLANER | HISTORIE ARCHITEKT bzw. 2. FACHPLANER

Alle Brüstungs-, Vorlagen- und Öffnungsmaße ab OKFF
Alle tragenden und konstruktiven Bauteile müssen nach geprüfter statischer Berechnung hergestellt werden.
Abmauerungen und Aussparungen in Stahlbetonbauteilen sind nach den Schalplänen, bzw. nach der Statik herzustellen.
Die feilgrundgleichheiten und baupolizeiliches bestimmenden Angaben zur Konstruktion und Funktion sind vom Unternehmer eventuell nicht aufgeführt. Ebenso die Bewehrungen, Dehnfugen, Fugenanordnungen, Zwangsmaße. Sämtliche sonstigen Unterlagen sind der Bauleitung unverzüglich mitzuteilen.

GVMU_000103INGA__S_CC__a50

±0.00 = ...m | ü.NN=OKFB... | =EBENE...

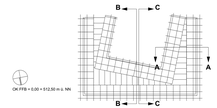

MAX-PLANCK-GESELLSCHAFT
zur Förderung der Wissenschaften e.V.
vertreten durch:
Generalverwaltung, Bauabteilung
Hofgartenstr. 8
80539 München

BAUHERR | DATUM | GENEHMIGUNG

PROJEKT

MAX-PLANCK-GESELLSCHAFT
GENERALVERWALTUNG
Hofgartenstr. 8
80539 München

LEISTUNGSPHASE | MASSSTAB 1:50 | BLATTFORMAT 1189 x 841

ZEICHNUNG GVMU_000103INGA__S_CC__a50 | PLANBEZEICHNUNG Schnitte

FACHPLANER | BEMASSUNGSREFERENT | AL | ARCHITEKT | BEMASSUNGSREFERENT | AL LEIN

UNTERLAGE NUR ZUR AUSSCHREIBUNG

DATUM / BEARBEITUNG | GEZEICHN. FACHPLANER | PLANERSTELLUNGSDATUM UN BEARBEITEN ARCHITEKT
20.06.25

PLANNUMMER FACHPLANER 0 0 0 1 1 9 9 9 | PLANNUMMER ARCHITEKTURPLAN GVMU_0 0 0 1 0 3 1 N G A__S_CC__a 5 0

MAX-PLANCK-GESELLSCHAFT | FORMAT | MAßSTAB | BEARBEITUNG | DATUM | GEZEICHNET | GEPRÜFT | ÄNDERUNG | INDEX | DESZ.NUMMER VERSCHIEBUNG

Plotter: DWG - 1:50(A1) | Plotter: PDF - 1:50(A1) | Plotter: DWG - 1:50(A0) | Plotter: PDF - 1:50(A0) | Plotter: DWG - 1:50(A2) | Plotter: PDF - 1:50(A2) | Plotter: DWG - 1:50(A3) | Plotter: PDF - 1:50(A3) | Plotter: DWG - 1:50(A4) | Plotter: PDF - 1:50(A4) | Plotter: DWG - 1:50(A5) | Plotter: PDF - 1:50(A5) | Plotter: DWG - 1:50(A6) | Plotter: PDF - 1:50(A6) | Plotter: DWG - 1:50(A7) | Plotter: PDF - 1:50(A7) | Plotter: DWG - 1:50(A8) | Plotter: PDF - 1:50(A8) | Plotter: DWG - 1:50(A9) | Plotter: PDF - 1:50(A9) | Plotter: DWG - 1:50(A10) | Plotter: PDF - 1:50(A10)